

DIREITA  
1:50

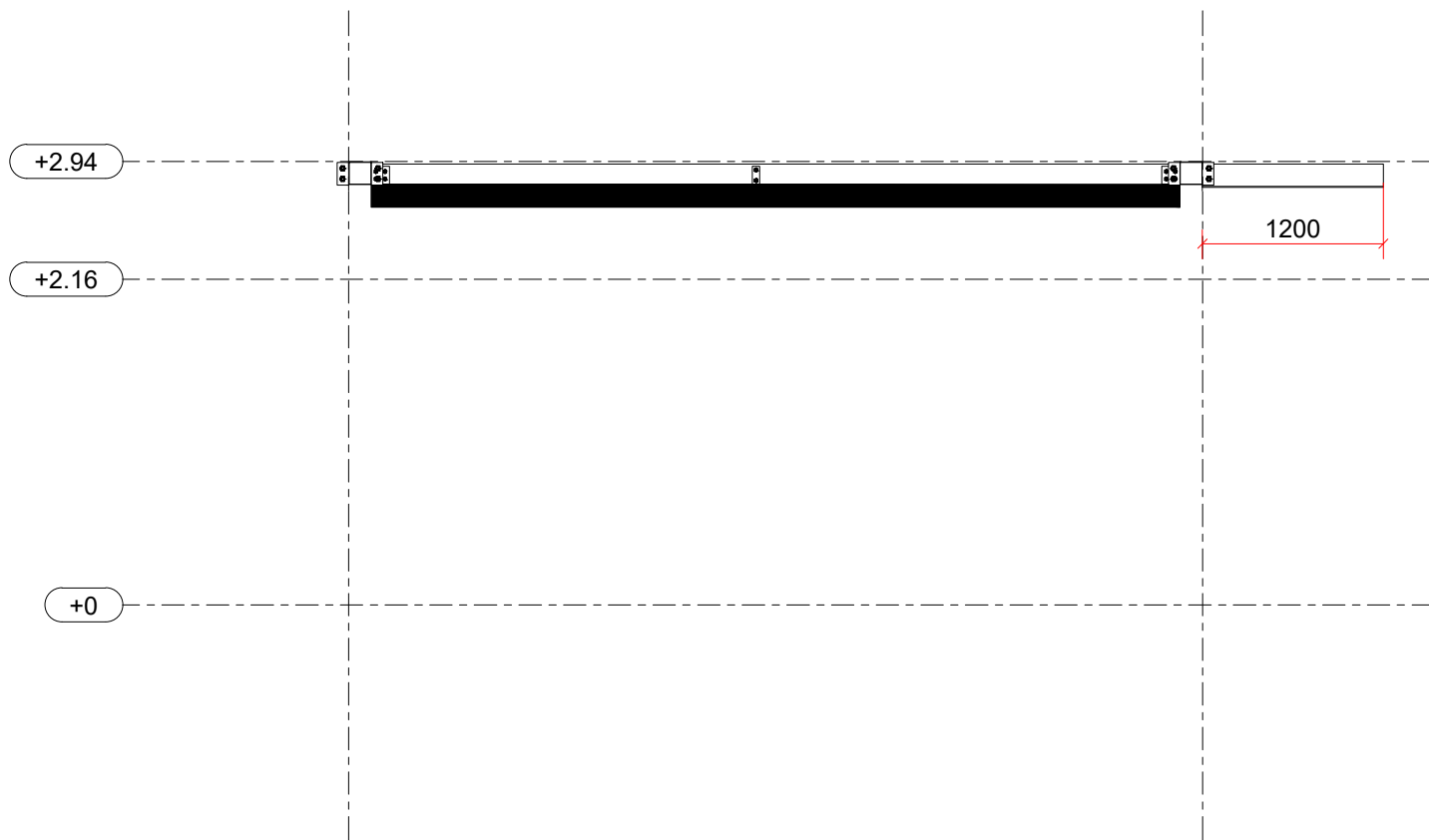

ESQUERDA  
1:50

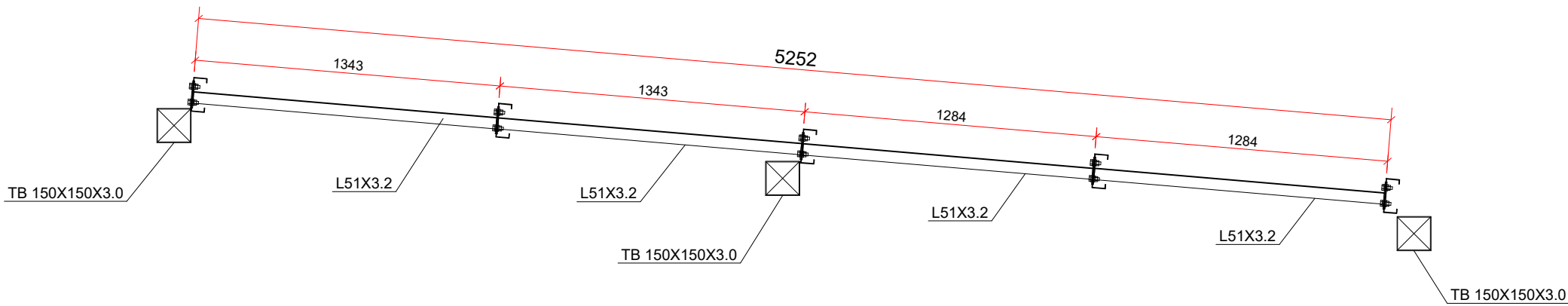

A  
1:25

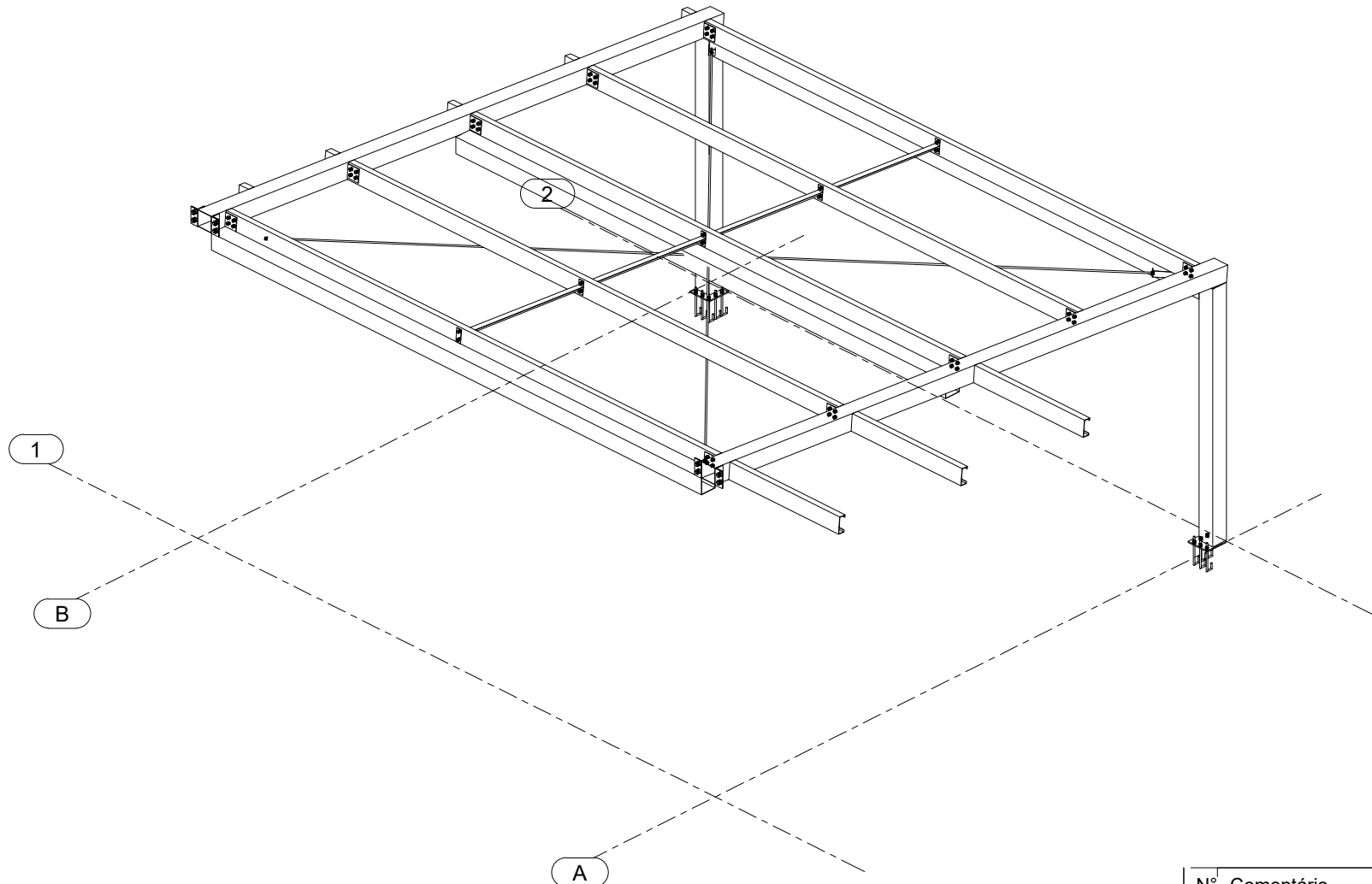

PERSPECTIVAS  
1:50

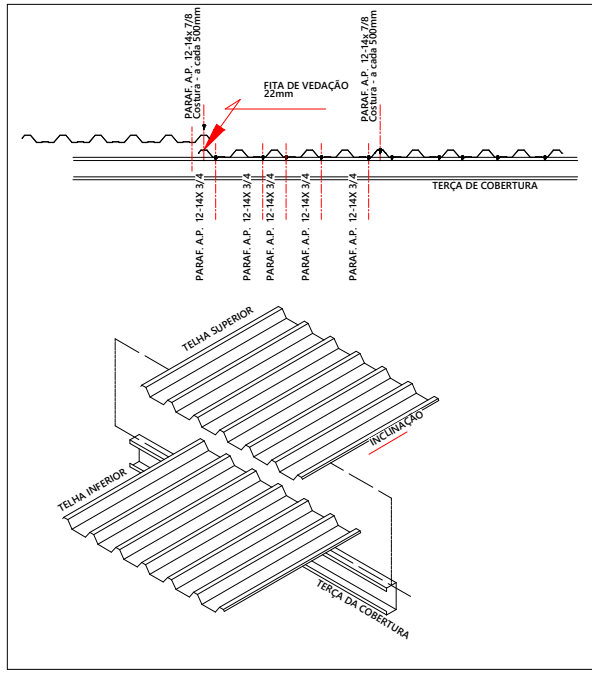

Fixação de Telha  
1:1

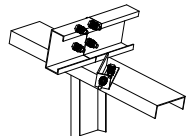

Contravento Perspectiva  
1:20

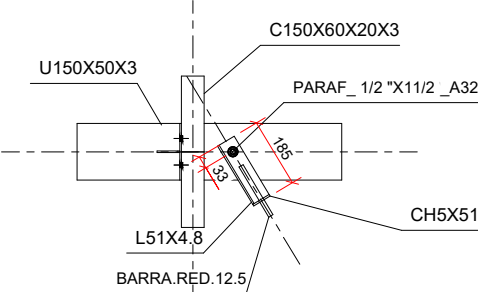

Contravento  
1:20

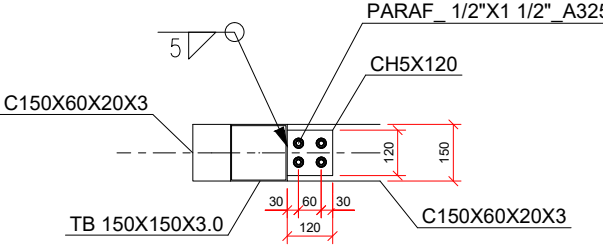

Det. típico fixação terço  
1:20

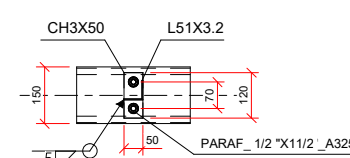

Cinta Terço 150  
1:20

Nº	Comentário	Data	Autor
0	Emissão inicial	MAR 2026	Eng. Civil/Mecânico Marcus Schoneweg



E + Plan Engenharia Ltda Me

CNPJ:15.018.870/0001-65

Registro no CREA/SC: 127.622-8

www.emais.eng.br - contato@emais.eng.br

Fone: (48)3093-9350

Rua Nélia Carone Goedert, nº 1080 - Sala 1001/1002

Ed. City Office Square - Passa Vinte - Palhoça - SC



SERVIÇO SOCIAL DO COMÉRCIO

SANTA CATARINA

Rua Felipe Schmidt, 785 - Centro - Florianópolis

CEP: 88.010.002 - Fone/Fax: (48) 3251-4800

site: sescsanta-cat.com.br

Projeto

# ESTRUTURAL

Local: FLORIANÓPOLIS / SC

End: ESTRADA HAROLDO SOARES GLAVAN, Nº 1670, CACUPÉ / FLORIANÓPOLIS

Obra: CABANA NOVA

Conteúdo: ELEVAÇÕES, CORTES E DET. CONSTRUTIVOS

Proprietário: \_\_\_\_\_ Resp. Técnico: \_\_\_\_\_

Conteúdo e Assinatura:  SERVIÇO SOCIAL DO COMÉRCIO CNPJ 03.603.595/0001-68

Autor do Projeto: \_\_\_\_\_ Prancha nº: 2

Eng. Civil/Mecânico Marcus Schoneweg CREA/SC: 114046-7

Cu-Autor do Projeto: \_\_\_\_\_

ITEM: \_\_\_\_\_ Desenho: MARCUS SCHONEWEG Escala: Indicada Data: MAR /2026